

INFORME DE MONITOREO DE MEDIOS*

Fecha: 18/09/2022

Semana N° 38

Coordinación de Vigilancia Epidemiológica

*Vigilancia basada en eventos de interés epidemiológico mediante el monitoreo de medios abiertos de comunicación locales y nacionales.

Reporte de eventos:

Amenaza	Tema	Medio	Fecha	Resumen	Liga	Prioridad
Biológico	Supervisión de ventas de alcohol	El Sol de Cuernavaca	18 septiembre 2022	El Ayuntamiento de Jiutepec supervisa a establecimientos comerciales con venta de alcohol a efecto de sancionar a los negocios que incumplan con los horarios de funcionamiento o que no tengan permitido la comercialización de bebidas embriagantes.	https://www.elsoldecuernavaca.com.mx/local/jiutepec-se-supervisan-negocios-con-venta-de-alcohol-8905513.html	Bajo
Biológico	Casos de VIH en mujeres	Diario de Morelos	18 septiembre 2022	Al menos el 90 por ciento de los casos de Virus de la Inmunodeficiencia Humana (VIH) que la Secretaría de Salud federal tiene registrados en Morelos corresponden a hombres.	https://www.diariodemorelos.com/noticias/tienen-mujeres-menos-casos-de-vih-en-morelos	Bajo



<http://ssm.gob.mx>



Servicios de Salud Morelos



@MorelosSalud

Callejón Borda N°3 Col. Centro C.P. 62000
Teléfono (777) 312 62 31 / 314 33 36 ext. 222

Calle Gómez Azcárate No. 205, Col. Lomas de la Selva

INFORME DE RIESGOS METEOROLÓGICOS

Fecha: 18/09/2022

Semana N° 38

Coordinación de Vigilancia Epidemiológica

Fuente: Servicio Meteorológico Nacional de México, CONAGUA.

PARA ESTA NOCHE Y MADRUGADA SE PREVIÉN LLUVIAS PUNTUALES INTENSAS EN VERACRUZ, CHIAPAS, OAXACA, GUERRERO, MICHOACÁN, COLIMA, JALISCO, NAYARIT Y SINALOA, MISMAS QUE PODRÍAN GENERAR DESLAVES E INUNDACIONES

Para esta noche y la madrugada del lunes, la Tormenta Tropical “Madeline” se localizará frente a la costa de Jalisco y Nayarit. Sus bandas nubosas, en interacción con la vaguada monzónica que se extiende muy próxima a las costas del Pacífico Sur Mexicano, ocasionarán lluvias intensas en zonas de Sinaloa, Nayarit, Jalisco, Colima, Michoacán, Guerrero, Oaxaca y Chiapas, así como rachas de viento de 70 a 90 km/h y oleaje de 3 a 5 metros de altura en costas de Jalisco, Colima y Michoacán, además de viento con rachas de 60 a 70 km/h y oleaje de 2 a 4 m en costas de Sinaloa y Nayarit. La circulación de “Madeline” favorecerá persistente ingreso de humedad del Océano Pacífico hacia el centro y occidente del país, lo que producirá lluvias puntuales muy fuertes en Morelos, Estado de México y Guanajuato; puntuales fuertes en la Ciudad de México, Querétaro, Durango, Chihuahua y Sonora; chubascos en Aguascalientes, Zacatecas, Coahuila y Baja California Sur. Un canal de baja presión frente a las costas de Tamaulipas y Veracruz, en combinación con el ingreso de humedad del Golfo de México, generarán lluvias puntuales intensas en Veracruz; muy fuertes en Tamaulipas y Puebla; puntuales fuertes en Tabasco, Tlaxcala, Hidalgo y San Luis Potosí y Chubascos en Nuevo León. El ingreso de aire húmedo del Mar Caribe originará chubascos sobre Campeche, Yucatán y Quintana Roo.

Las lluvias mencionadas podrán estar acompañadas de descargas eléctricas fuertes rachas de viento y posible caída de granizo, además, podrían incrementar los niveles de ríos y arroyos y ocasionar deslaves e inundaciones.

Intervalos de chubascos con lluvias puntuales fuertes (25-50mm):

Estado de México, Ciudad de México, **Morelos**, Puebla y Tabasco.

Temperaturas Máximas de 35-40 °C:

Michoacán, Guerrero, Oaxaca, Chiapas, Veracruz, Tabasco y Quintana Roo.

Pronostico en región Mesa Central:

Cielo medio nublado a nublado con lluvias puntuales fuertes en Guanajuato, **Morelos** y Puebla y chubascos en Querétaro, Hidalgo y Tlaxcala; todas con descargas eléctricas. **Las lluvias podrían generar incremento en los niveles de ríos y arroyos, deslaves e inundaciones.** Ambiente matutino fresco, siendo frío y con bancos de niebla en zonas altas de la región, así como con temperaturas menores a 5°C en zonas montañosas del Estado de México, Tlaxcala y Puebla. Viento de componente este de 15 a 30 km/h en la región, con rachas de 40 a 50 km/h en Guanajuato, Querétaro, Hidalgo y Puebla.

SISTEMAS METEOROLÓGICOS ACTUALES

Núm. 522 del 18 de septiembre de 2022 / 18:00 horas

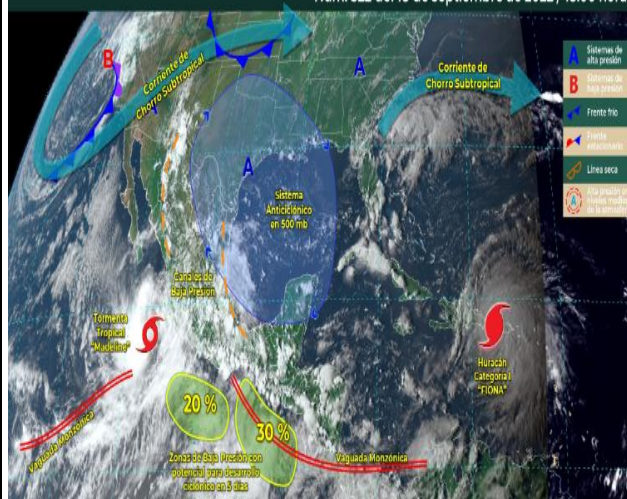

<http://ssm.gob.mx>



Servicios de Salud Morelos



@MorelosSalud

Callejón Borda N°3 Col. Centro C.P. 62000
Teléfono (777) 312 62 31 / 314 33 36 ext. 222

Calle Gómez Azcárate No. 205, Col. Lomas de la Selva

INFORME DE MONITOREO VOLCÁNICO Y SISMOLÓGICO

Fecha: 18/09/2022

Semana N° 38

Coordinación de Vigilancia Epidemiológica

Fuente: Servicio Sismológico Nacional, UNAM. / Centro nacional de Prevención de Desastres (CENAPRED)-SEGOB, SENEAM-SCT y NOAA.

En las últimas 24 horas, mediante los sistemas de **monitoreo del volcán Popocatepetl**, se detectaron 5 exhalaciones de **baja intensidad, acompañadas de vapor de agua, gases volcánicos y ligeras cantidades de ceniza**. Adicionalmente se registraron 19 minutos de tremor de baja amplitud. Durante la mañana y **al momento de este reporte, se observa emisión continua de vapor de agua y gas que se dispersa en dirección sureste**.

NIVEL DE ALERTA	SEMAFORO	AMARILLO-FASE 2	RECOMENDACIONES PARA LA FASE AMARILLO FASE 2
	<p>El volcán presenta incremento en su actividad, con explosiones esporádicas:</p> <ul style="list-style-type: none"> Pluma continua de vapor de agua y gas. Caída de ceniza leves a moderadas en poblaciones cercanas. Lanzamiento de fragmentos incandescentes y posibilidad de flujos piroclásticos de corto alcance asociado a las explosiones. Crecimiento y destrucción de domos de lava. Flujos de lodo o escombros de corto alcance. 		

- Continuar con el **radio de seguridad de 12 km**, por lo que la **permanencia** en esa área **no está permitida**.
- Controlar el tránsito entre Santiago Xalitlintla y San Pedro Nexapa, vía Paso de Cortés.
- A las autoridades de **Protección Civil**, **mantener sus procedimientos preventivos**, de acuerdo con sus planes operativos.
- A la **población** se le recomienda **eleva la atención a los avisos de las autoridades de su localidad** y se exhorta a no acercarse al volcán, y mucho menos al cráter.
- Mantenerse fuera de cañadas ante posibles flujos de lodo**, principalmente en temporada de lluvias.

PRONÓSTICO DE CAIDA DE CENIZA

En caso de una exhalación de ceniza volcánica, **el pronóstico de trayectoria hacia el suroeste** (simulando exhalación cada hora en las próximas 6 horas), a su paso por la zona sureste del Estado de México; **zona noreste, centro y suroeste del estado de Morelos** y zona norte del estado de Guerrero, para las primeras 12 horas de pronóstico, (14:00 a las 02:00 hora local). Posteriormente para las últimas 12 horas de pronóstico (02:00 a las 14:00 hora local del día siguiente), las trayectorias continúan hacia la zona norte, noroeste y oeste del estado de Guerrero y sobre el Océano Pacífico en donde concluirían.

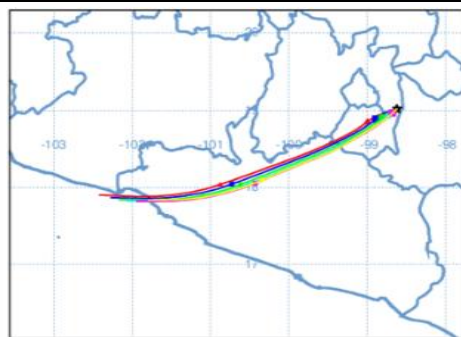

SISMOS	<p>Se registró sismo de magnitud de 4.0 grados Richter, a las 05:52:43 hrs con localización del epicentro a 111 km al sureste de Salina Cruz, Oaxaca.</p> <p>NO PERCIBIDO EN EL ESTADO DE MORELOS.</p>	
	<h3>REPORTE DE DAÑOS A LA POBLACION</h3>	
	<p>PROTECCIÓN CIVIL</p>	<p>Sin reporte de daños a la población ni a la infraestructura en salud.</p>



<http://ssm.gob.mx>



Servicios de Salud Morelos



@MorelosSalud

Callejón Borda N°3 Col. Centro C.P. 62000
Teléfono (777) 312 62 31 / 314 33 36 ext. 222

Calle Gómez Azcárate No. 205, Col. Lomas de la Selva

INFORME DE MONITOREO DE TEMPERATURAS Y CALIDAD DEL AIRE

Fecha: 18/09/2022

Semana N° 38

Coordinación de Vigilancia Epidemiológica

Fuente: Comisión Estatal de Agua (CEAGUA)

PRONOSTICO DE TEMPERATURAS POR MUNICIPIO

**TEMPERATURAS MÁXIMAS Y MÍNIMAS,
ULTIMAS 24 HRS**

Municipio	Min.	Max.	Municipio	Min.	Max.
Amacuzac	16°	35°	Tepalcingo	19°	32°
Cuautla	16°	29°	Ayala	19°	34°
Jiutepec	15°	29°	Huitzilac	09°	23°
Temixco	17°	34°	Tepoztlán	14°	29°
Tlaltizapán	20°	33°	Zacualpan	11°	24°
Axochiapan	18°	34°	Tlaquiltenango	18°	35°
Cuernavaca	13°	28°	Puente de Ixtla	19°	35°
Jojutla	18°	34°			

Mínimas

Huitzilac	09° 23°
Tetela del Volcán	11° 21°
Totolapan	12° 22°
Ocuituco	12° 23°

Máximas

Tlaquiltenango	18° 35°
Jojutla	18° 34°
Axochiapan	18° 34°
Zacatepec	18° 29°

CALIDAD DEL AIRE

ÍNDICE AIRE Y SALUD

NIVEL DE RIESGO ASOCIADO

RECOMENDACIONES

**GRUPOS
SENSIBLES**

**PARA TODA
LA
POBLACIÓN**

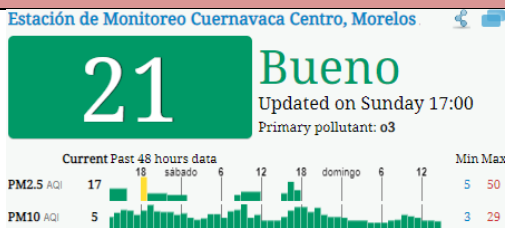

Bajo

**Se considera que el riesgo
es mínimo.**

**Disfruta las actividades al
aire libre.**



<http://ssm.gob.mx>



Servicios de Salud Morelos



@MorelosSalud

Callejón Borda N°3 Col. Centro C.P. 62000
Teléfono (777) 312 62 31 / 314 33 36 ext. 222

Calle Gómez Azcárate No. 205, Col. Lomas de la Selva

INFORME DE MONITOREO EPIDEMIOLÓGICO

Fecha: 18/09/2022

Semana N° 38

Coordinación de Vigilancia Epidemiológica

Fuente: Jurisdicciones Sanitarias del estado de Morelos.

II JURISDICCION SANITARIA I-

👉 SIN EVENTOS EXTRAORDINARIOS.

II JURISDICCION SANITARIA II-

👉 SIN EVENTOS EXTRAORDINARIOS.

II JURISDICCION SANITARIA III-

👉 SIN EVENTOS EXTRAORDINARIOS.



<http://ssm.gob.mx>



Servicios de Salud Morelos



@MorelosSalud

Callejón Borda N°3 Col. Centro C.P. 62000
Teléfono (777) 312 62 31 / 314 33 36 ext. 222

Calle Gómez Azcárate No. 205, Col. Lomas de la Selva